Centre Cívic Cotxeres Borrell

Activitats culturals de tardor

Setembre, octubre, novembre i desembre

Districte de l'Eixample

Fem la Barcelona de la teva vida

PROCEDIMENT DE RESERVA

Es podrà reservar a partir d'una setmana abans de l'activitat presencialment o en línia al nostre web cotxeresborrell.net.

Es pot recollir la invitació a partir d'una hora abans de l'activitat. En el cas que no s'arribi puntualment a l'activitat, l'entrada s'oferirà a les persones inscrites a la llista d'espera. En el cas de no poder gaudir de la reserva, preguem que l'anul·leu des del web o trucant al centre. Seients no numerats. Aforament limitat. Es prega puntualitat.

No es permet l'accés un cop iniciat l'espectacle, concert o pel·lícula. **No es permet l'entrada de bicicletes o patinets elèctrics.**

Imatge de portada: **Cia. Queralt Farran i Nacho Fizona**
Fotografia: Quim Perelló @quimet78 i Marc Sobrepera

LLEGENDA

- E — Dins el Circuit **Escena** · Barcelona Districte Cultural
- P — Dins el Circuit **Pantalla** · Barcelona Districte Cultural
- LT — Projecte del Laboratori d'Arts Escèniques Tísner
- 25N — En motiu del Dia Internacional contra la violència envers les dones

TEATRE COTXERES A ESCENA

Programació estable a l'Espai Escènic Tísner. Espectacles gratuïts. Cal reservar entrada. Aforament limitat.

EL DESCENS D'ISHTAR CIA. AETERNUM

LT

Divendres 4 de setembre, 19.30 h
Dansa i malabars. 50 minuts. A partir de 7 anys

Espectacle multidisciplinari que combina dansa, malabars, llum i so per donar vida a un dels relats més antics: el descens de la deessa Ishtar (Inanna) a l'inframón. A través de la representació del mite convidarem a connectar amb el seu profund simbolisme: la pèrdua com a viatge de transformació i renaixement, que formen part de tota experiència humana.

Direcció i coreografia: Sylvia Enyd. Ballarines: Elizabeth Peñato, Sandra Ballester, Ester Sánchez, Gemma López i Sylvia Enyd. **Percussió:** Noelia Domínguez Ruiz. **Guió artístic i narratiu:** Sylvia Enyd. **Audiovisuals:** Sandra Ballester. **Narradora:** Noelia Domínguez Ruiz

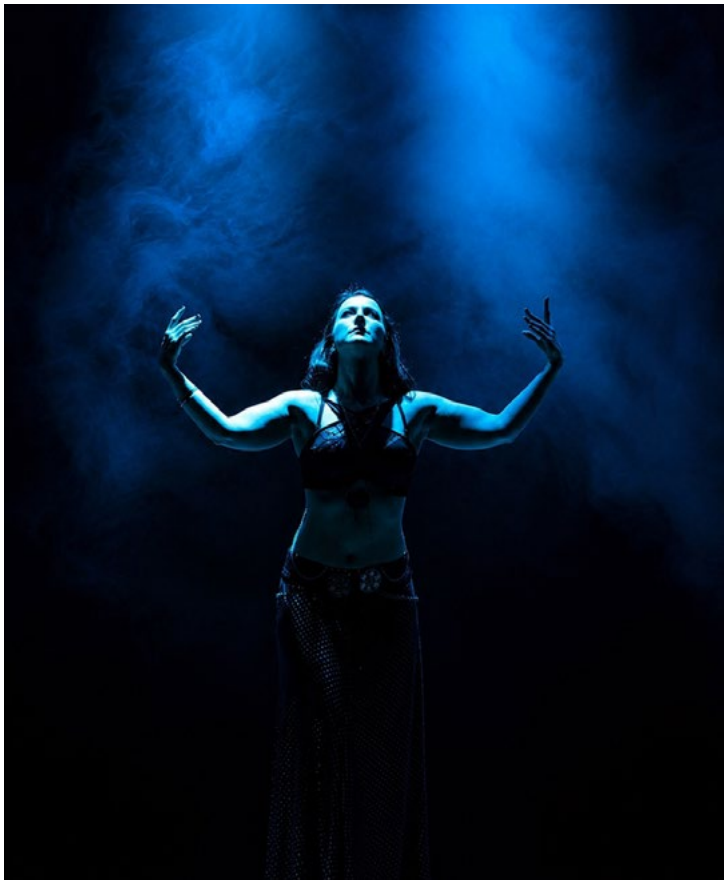

PRESENTACIÓ PREMIS FINALISTES LABORATORI TÍSNER

LT

Divendres 2 d'octubre
Exhibició dels 2 projectes de dansa guanyadors del 2n premi

LA BALENA DE PLÀSTIC
CIA. PAOLA GAY ARIAS

19 h. 20 minuts.
A partir de 10 anys

L'obra és un missatge dins d'una ampolla llançada a un mar de deixalles. Una proposta poètica i crítica que converteix les deixalles en matèria de joc, imaginació i consciència.
Coreografia i interpretació: Paola Gay Arias
Fotografia: Aurélie Veyrat

M'HO VAIG FER JO MATEIX
CIA. VLAD ION

19.30 h. 20 minuts
A partir de 12 anys

Un solo de dansa contemporània amb influències de la dansa urbana i el teatre físic que explora, a través del cos i la seva capacitat expressiva, la tensió entre allò que mostrem i allò que amaguem per encaixar i ser acceptats.
Idea i coreografia: Vlad Ion
Mirada exterior: Paola Gay
Imatge: Marta Cardellach

CERA 500 HORES DE VOL CIA. CARLOS GALLARDO

E

Divendres 16 d'octubre, 19 h
Teatre. 50 minuts. A partir de 12 anys

A partir d'unes velles cintes de casset, aquest espectacle teatral reconstrueix fragments d'una vida, un cos i uns records en transformació constant i mostra com es transforma la cera de les abelles, uns insectes que mesuren la seva vida en temps de vol: cinc-centes hores comptades.
Direcció: Nina Solà, Jordi Font, Carlos Gallardo. **Dramatúrgia:** Carlos Gallardo, Dora Cantero. **Interpretació i espai escènic:** Carlos Gallardo

360 GRAMS CIA. ADA VILARÓ

25N E

Divendres 27 de novembre, 19 h
Teatre. 60 minuts. A partir de 12 anys

Ada Vilaró només té un pit, i no per això el seu cos deixa de ser bell. Per això vol compartir amb nosaltres una peça que va néixer de la seva experiència personal i que ens redescobrirà el misteri de la bellesa. **Autoria:** Ada Vilaró. **Creació i direcció:** Maria Stoyanova, Vero Cendoya i Ada Vilaró

FUMANDO ESPERO CIA. LA BACANAL

E

Divendres 11 de desembre, 19 h
Teatre. 70 minuts. A partir de 12 anys

Una obra que combina humor i crítica, cabaret i memòria històrica per tractar temes com el gènere, el paper de la dona i la censura durant una època convulsa políticament i socialment: la Barcelona dels anys vint del segle passat.
Idea original: Eduard Hidalgo, Elias Ashtari, Oscar Machancoses i Laura Pont. **Direcció:** Elias Ashtari. **Intèrprets:** Eduard Hidalgo, Oscar Machancoses

ACTIVITAT COMPLEMENTÀRIA:
RUTA PEL PARAL·LEL TEATRAL HISTÒRIC

Dissabte 7 de novembre, 11 a 12.30 h
Ruta guiada. 90 minuts. Lloc: parc de les Tres Xemeneies amb av. Paral·lel. Aforament limitat. Cal inscripció prèvia. A càrrec de l'historiador **Joan Miquel Llodrà**. Col·labora: MAE.

Ruta guiada que recorre la història des de finals del segle XIX fins a la Guerra Civil. Passa pels espais més representatius, com el Teatre Arnau, l'Apolo, el Molino i el Teatre Condal, tot descobrint la importància que van tenir a la ciutat.

MÚSICA RUTES MUSICALS

E

Programació estable de música de diferents estils a l'Espai Escènic Tísner. Concerts gratuïts. Cal reservar entrada. Aforament limitat.

MARTA GARRETT
UN A UN

Dijous 8 d'octubre, 19 h
Jazz vocal contemporani.
75 minuts

Amb una instrumentació minimalista i acurada, la proposta musical de Marta Garrett navega amb soltesa entre el jazz vocal contemporani i matisos folklòrics, destacant per la seva nitidesa sonora i un gust impecable en els arranjaments.

ANA BRENES
MIENTRAS CAMINO

Dijous 3 de desembre, 19 h
Flamenc. 60 minuts

Un viatge vital a través del cant: un relat continu en què cada pal flamenc acompanya les etapes de la vida, del naixement al dol, des de la mirada contemporània d'Ana Brenes.

MARINA Y SU MELAO
REZO AL AGUA

Dijous 12 de novembre, 19 h
Folklore. 90 minuts

Aquesta serà una tardor de sabrosura caribenya gràcies a Marina Molina i el seu grup, que et proposen vespres plens de ritmes com la sandunga, el tumbao o la bomba porto-riquenya.

MÚSICA CLÀSSICA SANT ANTONI CLÀSSICS

Programació estable de música clàssica i lírica a l'Espai Escènic Tísner. Concerts gratuïts. Cal reservar entrada. Aforament limitat.

HAÏ LULI LAMENTS D'AMOR

Dimecres 16 de setembre, 19 h
60 minuts. **Mezzosoprano:** Mar Esteve i Rodrigo. **Piano:** Georgina Masanés

Aquest recital proposa un viatge emocional a través de la cançó europea amb un fil temàtic comú: l'amor, la pèrdua i l'anhel. De la refinada "mélodie" francesa a la passió de la cançó espanyola i la força escènica de la sarsuela, en aquest concert s'ofereix un programa que emociona i sedueix.

TANGO VS CLÀSSICA L'ART DE TROBAR-SE EN LA DIFERÈNCIA

Dimecres 28 d'octubre, 19 h
60 minuts. Veu: Sandra Rehder. **Piano:** Anne-Sophie Vallvé

Sandra Rehder i Anne-Sophie Vallvé es troben en un repertori de tangos, boleros, coples i cançons que ressona en dues llengües, en dues aigües. Una veu que ve del tango, amb una interpretació visceral i unes mans formades en la música clàssica i antiga, que cerquen la subtilesa en el detall.

EL CICLE INFINIT UN PASSEIG MUSICAL PER LA VIDA

Dimecres 25 de novembre, 19 h. 60 minuts
Tenor: Ferran Passola. Piano: Nicolau Barber

El Cicle Infinit és un recital que proposa un viatge musical per les diferents etapes de la vida a través de la cançó per a veu i piano. Concebut com un recorregut circular, el programa explora el naixement, la descoberta del món, l'amor, la pèrdua i la mort, fins a culminar en la idea del renaixement, on cada final esdevé l'inici d'un nou cicle.

NADAL DE MÚSICA CLÀSSICA TRIO NADALES

Dimecres 16 de desembre, 19 h
60 minuts. Clarinet: Aimar Subirats. Piano: Elena Sancho
Percussió: Roger Gascó

Concert de Nadal proper i festiu per a tots els públics, interpretat per una formació de clarinet, piano i percussió. Combina nadales tradicionals i cançons populars en un ambient càlid i participatiu, amb petites explicacions que apropen el públic a la música i a l'esperit nadalenc.

CINEMA DIJOUS DE PEL·LÍCULA

Aquest nou cicle de cinema, dins la línia d'especialització Arts i Benestar, presenta històries d'artistes per als quals l'art és molt més que creativitat, és una eina per gestionar emocions, construir la identitat i afavorir el benestar personal. Les projeccions comptaran amb la presentació de l'especialista en artteràpia **Irene Marzo**. En acabar cada sessió, s'obrirà un espai de diàleg per compartir impressions i reflexions sobre l'art i el benestar. Totes les pel·lícules són en VOS.

SÉRAPHINE

Dijous 10 de setembre, 19 h
125 minuts. A partir de 13 anys. 2008. Drama. França.
Direcció: Martin Provost

Séraphine de Senlis era una dona de fer feines que pintava en secret. El marxant Wilhelm Uhde va descobrir el seu talent i la va ajudar a donar-se a conèixer, però els seus últims anys van estar marcats per la malaltia mental.

PAULA

Dijous 22 d'octubre, 19 h
123 minuts. A partir de 14 anys. 2016. Drama. Alemanya.
Direcció: Christian Schwochow

Alemanya, a principis del segle XX. La jove pintora Paula Becker desafia les convencions de la seva època i, després d'uns anys limitada per la vida matrimonial, es trasllada sola a París per trobar el seu propi camí com a artista. La pel·lícula retrata la seva lluita per la llibertat i la independència.

EL SOMRIURE DE LA MONA LISA

Dijous 5 de novembre, 19 h
117 minuts. A partir de 13 anys. 2003. Drama/comèdia.
EUA. Direcció: Mike Newell

Katherine Watson arriba a Wellesley per ensenyar història de l'art i animar les seves alumnes a pensar per elles mateixes i buscar la seva independència. Es troba amb una universitat molt conservadora, on les expectatives socials limiten les aspiracions de les joves.

CINEMA FAMILIAR PETIT PANTALLA

P

Activitat gratuïta. Cal reservar entrada. Aforament limitat.

ELS MISTERIOSOS CONTES DEL POMER

Dissabte, 31 d'octubre, 11 h
Llargmetratge. 71 minuts.
A partir de 5 anys. 2025.
Doblat al català

Després de la pèrdua de l'àvia, tres germans troben el seu avi trist i distant. Per ajudar-lo a recuperar l'alegria, la Susanna comença a explicar-li històries plenes de fantasia i personatges entranyables, i a través dels contes la família es reconnecta. Una emotiva pel·lícula d'animació stop-motion sobre el poder de la imaginació per superar les dificultats.

EL GRAN NADAL DELS ANIMALS

Dissabte, 19 de desembre, 11 h
Programa de curtmetratges.
Durada total: 72 minuts.
A partir de 3 anys. 2024.
Doblat al català

S'acosta el Nadal i la impaciència creix al bosc... però el desastre aguaita! Cal salvar el trineu del Pare Noel, una missió per a la guineu i la cigonya, mentre un pollet fa tot el possible per salvar la gran festa al galliner. Cinc aventures plenes de poesia per celebrar l'hivern, on els animals aprendran el valor de l'ajuda mútua.

EL TRESOR DE BARRACUDA

Dissabte, 21 de novembre, 11 h
Llargmetratge. 85 minuts.
A partir de 6 anys. 2025.
Doblat al català

Mentre busca els seus pares, Chispas acaba per accident al vaixell pirata del Capità Barracuda, tripulat per temibles mariners amb un greu problema: no saben llegir. Només ella els pot ajudar a trobar el tresor de Phineas Crane, el més cobejat de tots els pirates del Carib. Així comença una aventura que canviarà les seves vides.

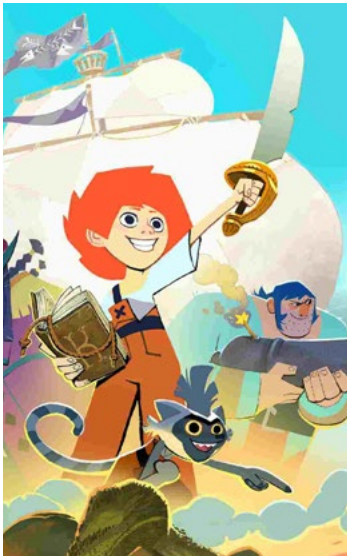

ESPECTACLES FAMILIARS

Espectacles dirigits a públic familiar a l'Espai Escènic Tísner.
Activitat gratuïta. Cal reservar entrada. Aforament limitat.

LA IDEA BRILLANT (QUE AL PRINCIPI NO HO ERA)
CIA. MARGA SOCIAS

Divendres 20 de novembre, 18 h
Teatre. 45 minuts. A partir de 4 anys.

L'artista Marga Socias ens proposa una exploració emocionant sobre el naixement de les idees, el seu món secret i el que poden arribar a fer.

Idea, text i direcció: Marga Socias. Acompanyament: Toti Toronell. Intèrprets: Joana Vulart i Marga Socias

BATEC

Convocatòria de creació escènica de curta durada

Us presentem una nova convocatòria de suport a la creació escènica adreçada a artistes i companyies que vulguin desenvolupar projectes de petit format i en espais no convencionals. La convocatòria està oberta a propostes de teatre, moviment, performance i intervencions escèniques de curta durada que es presentaran al nou cicle 20 minuts · Escena Oberta. La temàtica ha d'estar relacionada amb el benestar integral.

Es seleccionaran 3 propostes que tindran un premi de 500 €. Per a més informació, consulteu les bases completes a la nostra pàgina web.

EXPOSICIONS

Vols exposar a Cotxeres? Omple la sol·licitud al nostre web i envia la teva proposta

FRAMES
CAROL GUTIEV

Del 9 de setembre al 23 d'octubre
Fotografia, collage

L'exposició reuneix una selecció de retrats fotogràfics, collages i peces desenvolupades mitjançant tècniques mixtes i processos analògics. Algunes peces incorporen codis QR que enllacen amb la seva versió animada, estenent l'experiència expositiva.

ACTIVITAT COMPLEMENTÀRIA
TALLER: INTRODUCCIÓ A L'ANIMACIÓ ANALÒGICA

Divendres 9 d'octubre de 18 a 19.30h
A càrrec de l'artista

Introducció pràctica a l'animació analògica com a tècnica accessible i experimental. A partir d'una breu seqüència de vídeo, les persones participants treballaran sobre una sèrie de fotogrames.

SORTIR DEL MARC
HELENA OCA

25N

Inauguració dimecres 18 de novembre, 19 h
Collage

Una col·lecció de 20 collages sobre la reconstrucció i la memòria, entesa no com un retorn al passat, sinó com un exercici de reinvenció del que va ser i del que volem que sigui.

ACTIVITAT COMPLEMENTÀRIA:
ENTRE NOSALTRES

Divendres 27 de novembre, de 17 a 19 h
A càrrec de l'artista
Taller de collage

Taller pràctic dirigit a persones creatives i amants del collage. Vine a divertir-te i a explorar la tècnica.

CONFERÈNCIES

Activitats gratuïtes. Places limitades. Cal inscripció prèvia presencial o en línia a www.cotxeresborrell.net

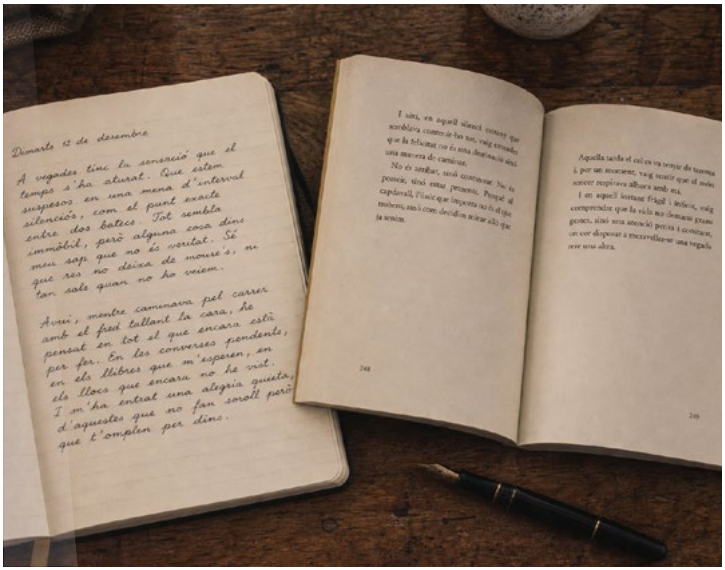

CICLE ARTS I BENESTAR
L'ART DE LLEGIR-NOS I NARRAR LA PRÒPIA HISTÒRIA

A càrrec de **Sònia Rico**, psicòloga, coach i experta en escriptura terapèutica.

ESCRIPTURA CREATIVA, HISTÒRIES DE VIDES

Dimarts 20 d'octubre, 18.30 h

Descobrirem com l'escriptura pot ajudar-nos a entendre'ns, transformar-nos i avançar en el nostre camí vital. A través de l'obra i l'experiència d'escriptors i escriptores que han convertit la seva pròpia vida en material literari, explorarem el poder de les paraules per donar sentit al que vivim. Escriure pot ser una manera de mirar-nos, comprendre'ns millor i transformar l'experiència en creació.

BIBLIOTERÀPIA: LLEGIR PER CUIDAR-NOS I HABITAR-NOS

Dimarts 27 d'octubre, 18.30 h

Ens aproparem a com el poder de la lectura pot acompanyar-nos, ajudar-nos a comprendre el que sentim i contribuir al nostre benestar. Descobrirem els orígens de la biblioteràpia i com els llibres han estat utilitzats al llarg del temps com a eines de consol, reflexió i transformació. Parlarem de què passa quan trobem el llibre adequat en el moment adequat i acabarem compartint algunes receptes literàries per a diferents moments de la vida.

CICLE 25N. DESMUNTAR EL SILENCI/DESMUNTAR ALLÒ INVISIBLE

25N

VIOLÈNCIES MASCLISTES DES DE LA PERSPECTIVA INTERSECCIONAL

A càrrec de **Florencia Brizuela González**, doctora en Dret i Ciències Polítiques i membre de col·lectius feministes i antiracistes de Barcelona.

Dimarts 3 de novembre, 18.30 h

Què és la interseccionalitat i què aporta a les lluites contra les violències masclistes? Com podem aplicar-la? A partir de pensadores feministes, antiracistes i descolonials, reflexionarem sobre com el colonialisme, el racisme i altres estructures de desigualtat travessen les experiències de les dones i les dissidències. Explorarem com incorporar aquesta mirada per fer front a les violències masclistes.

Foto: Heinrich-Böll-Stiftung

SOCIALITZACIÓ DE GÈNERE: LA VIOLÈNCIA ESTRUCTURAL INVISIBLE

A càrrec de **Victoria Compañ Felipe**, psicòloga experta en Malestars de Gènere i codirectora del postgrau «Feminisme i Psicoteràpia» de la UB.

Dimarts 10 de novembre, 18.30 h

Vivim en societats on la igualtat entre homes i dones és un valor reconegut per llei. No obstant això, la desigualtat persisteix en la quotidianitat: en les cures, la bretxa salarial, les derivacions mèdiques i, fins i tot, en el risc de morir a mans de la parella. Reflexionarem com en societats formalment igualitàries la socialització de gènere perpetua la desigualtat i legitima la violència.

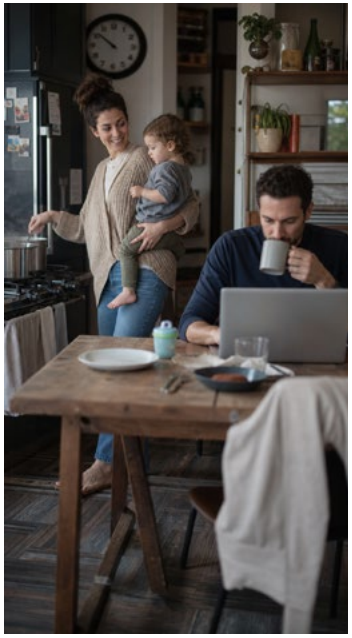

ITINERARI

Activitat gratuïta. Places limitades. Inscripció prèvia a partir del 19 de novembre, presencial o en línia, a www.cotxeresborrell.net

AMB MOTIU DEL DIA INTERNACIONAL DE LES PERSONES AMB DISCAPACITAT

SECRETS DE LA BARCELONA MEDIEVAL

Dijous 26 de novembre a les 17 h
A càrrec de Viaje a la Barcelona Secreta
Mesures d'accessibilitat: intèrpret de llengua de signes catalana, accessible per a persones amb mobilitat reduïda.

T'agraden les històries de l'edat mitjana? Gestes de cavalleria, intrigues als palaus, joglines i joglars fent malabars... Barcelona té un grandiós llegat medieval, però, més enllà dels grans noms propis, s'hi amaguen moltes petites històries i grans secrets a simple vista.

ESCOLA D'ARTS ESCÈNIQUES TÍSNER 2026-2027

L'Escola Tísner apropa infants i joves de 4 a 17 anys a les arts escèniques. És un espai de descoberta i experimentació on les diverses disciplines esdevenen una eina expressiva i d'enriquiment emocional. Es segueixen itineraris formatius que s'alternen durant tot el curs. Aquests es treballen i adapten a cada grup d'edat. Coordinació pedagògica: **Clara Cañabate**

Petits/es artistes A. Infants de 4 a 6 anys (I3, I4, I5)*
Dilluns, 17.30-18.30 h 29,85 € al mes
Petits/es artistes B. Infants de 6 a 9 anys (1r, 2n, 3r i 4t)
Dijous, 17.30-18.30 h 29,85 € al mes
Petits/es artistes C. Infants de 6 a 9 anys (1r, 2n, 3r i 4t)
Dimecres, 17.30-18.30 h 29,85 € al mes
Teloners/es. Infants de 9 a 13 anys (5è, 6è i 1r de l'ESO)
Dimarts, 17.15-18.45 h 45,38 € al mes
Companyia Jove. Joves de 14 a 17 anys
Divendres, 17.30 - 19.30 h 60,50 € al mes
* Activitat per a infants amb 4 anys fets.

Inscripcions a partir del 7 de setembre i fins a exhaurir places
Inici de curs: setmana del 28 de setembre
Reunió informativa: dijous 17 de setembre, 19 h

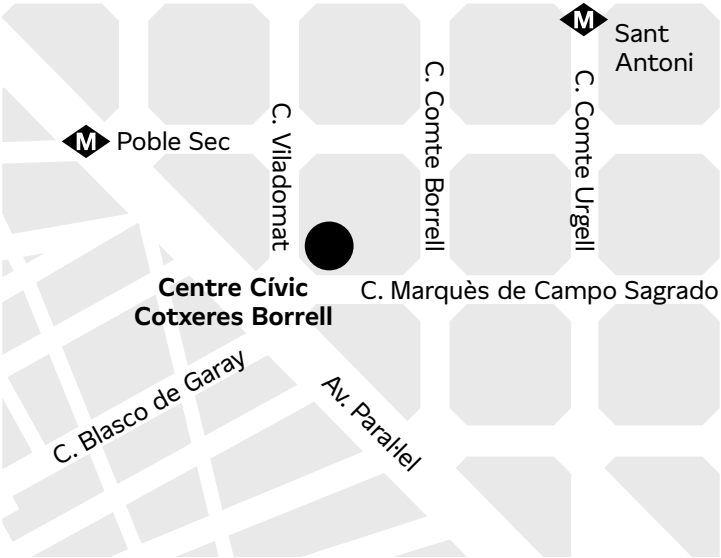

Metro › L2 St. Antoni / L3 Poble Sec
Bus › 24, 37, 91, 120, 121, D20, V11, H14, V9
Nit Bus › N0 i N6
Parada de Bicing › Viladomat, 2

ADREÇA

www.cotxeresborrell.net

Viladomat 2-8, 08015 Barcelona

Tel. 933 24 83 50
informacio@cotxeresborrell.net
Facebook: cccotxeresborrell
IG: @cccotxeresborrell

Wi-fi ciutadà

Equipament sense barreres arquitectòniques

HORARIS

Dilluns a divendres de 9 a 22 h

Dissabtes del mes de setembre el centre romandrà tancat

Punt d'informació:

Informació general del centre, dels recursos del Districte i de la ciutat

De dilluns a divendres de 10 a 21 h

CESSIÓ D'ESPAIS

El Centre Cívic Cotxeres Borrell disposa d'espais de lloguer per a grups i entitats. Consulteu possibilitats i condicions.